

ENTRETENIMIENTO ★
ENTERTAINMENT

★ **Aquamar Park** (verano-summer)
Platja de Llevant
www.parques-acuaticos.es
Juega y diviértete haciendo deporte en el agua.
Play and have fun practising water sport.

★ **Bosc Aventura**
C. Barbastre, 15
682 84 87 84
www.boscaventurasalou.com
Disfruta del bosque en familia: tiro con arco y camias elásticas. Have fun in the forest with the whole family: ziplines, paintball, minigolf, archery and trampolines.

★ **Creuers Costa Daurada**
Espigó del Moll, s/n
977 36 26 69 / 647 79 80 64
www.creueroscostadaurada.com
Descubre la Costa Daurada a bordo de un barco o catamarán.
Discover the Costa Daurada on board a ship or catamaran.

★ **Drac Beach**
Plaça Europa, s/n (Ed. Royal)
977 35 24 24
www.dracbeach.com
¡Naturaleza y aventura en quad!
Nature and adventure on a quad!

★ **Electric Karting Salou**
C. Mercè Rodoreda, 2
977 26 94 05
www.electrickartingsalou.com
Velocidad y competición sobre un kart eléctrico. Speed and competition on electric go-karts.

★ **Escape Salou**
C. València, 100
666 69 11 63
www.escapesalou.com
¿Podrás escapar? Will you escape?

★ **Ferrari Land**
Av. Pere Molas, s/n
877 77 90 90
www.portaventuraworld.com
Siente la adrenalina de la Fórmula 1.
Feel the adrenaline of Formula 1.

★ **House of Illusion**
Passeig Jaume I - Port
977 38 09 40
www.houseofillusion.com
Siente la adrenalina de la Fórmula 1.
Feel the adrenaline of Formula 1.

★ **In & Out Escape Room**
C. València, 16
658 67 80 37
www.inoutescape.com
¿Podrás escapar? Will you escape?

★ **Infinutum Beach Club**
Av. del Pla de Maset, s/n
977 12 90 70
www.infinutumliving.com
Piscinas, relax y gastronomía en un entorno natural. Swimming pools, relax and gastronomy in a natural environment.

★ **Karting Salou**
Autovia Salou-Reus, km 2,1
977 38 53 17
www.kartingsalou.com
Velocidad y adrenalina a ras de suelo.
Speed and adrenaline rush at ground level.

★ **Minigolf "Los Peces"**
Av. d'Andorra, 18-20
977 35 36 43
www.minigolfsalou.com
Juega al minigolf con tu familia.
Play minigolf with your family.

★ **Minigolf "Captain Jack"**
Av. Carles Buigas, 67
877 00 45 96
Juega al minigolf y disfruta de la gastronomía del Capitán Jack.
Play minigolf and enjoy Captain Jack's gastronomy.

★ **Nàutic Parc Costa Daurada Terres de l'Ebre**
Passeig Jaume I, s/n
977 35 35 92 / 977 38 30 00
www.nauticparc.com

Increíbles actividades, sensaciones y experiencias náuticas. Amazing activities, sensations and nautical experiences.

★ **PortAventura Caribe Aquatic Park**
Av. Pere Molas, s/n
977 77 90 90
www.portaventuraworld.com
Adrenalina en el Caribe: piscinas y toboganes. Adrenaline in Caribe: swimming pools and slides

★ **PortAventura Park**
Av. Pere Molas, s/n
977 77 90 90
www.portaventuraworld.com
Aventura y emociones en familia. Adventure and emotions with your family.

EQUIPAMIENTOS ◆
FACILITIES

- 1 Base Náutica de Vela**
Sailing Nautical Station
- 2 Biblioteca Pública Municipal**
Public Library
- 3 Club Infantil de Playa**
Children's Beach Club
- 4 Puerto Deportivo**
Marina
- 5 Espacio de Infancia Estació del Carrilet**
« El Carrilet » Children's Recreation Centre
- 6 Mediterranean Sports Hub - Futbol Salou**
- 7 Pabellón Municipal de Deportes y Piscina Municipal**
Public Sports Hall and Public Swimmingpool
Reservas/reservations: salou.reservaplay.cat
- 8 Pistas Municipales de Pádel**
Public Padel Area
Reservas/reservations: salou.reservaplay.cat
- 9 Pistas Poliesportivas**
Multisport Areas
- 10 Skate Park**
- 11 Tenis Salou H2O - Go Padel Salou**
- Parque de Ocio para Perros**
Leisure Park for Dogs
- Zona Refrescante para Perros**
Refreshing Area for Dogs
- Zona de convivencia familiar con perros**
Family living area with dogs

ALQUILER DE BICICLETAS, COCHECITOS, PATINETES Y PATINES
RENTAL BIKES, PAFMS, ELECTRIC SCOOTERS AND ROLLERS

- 1 Amigo 24**
C. València, 110
662 92 71 51
 - 2 Bike Salou**
Passeig Jaume I, 14
977 35 21 34 / 603 30 69 53
 - 3 Drac Beach**
Plaça Europa, s/n (Ed. Royal)
977 35 24 24
 - 4 Plana**
C. Nord, 82 (Plaça Europa)
Av. Carles Buigas, 43
977 55 36 80
- Consulte PLANA para otras oficinas y servicios.
Enquire at PLANA for other offices and services.

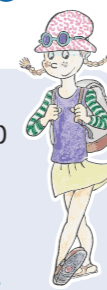

CALENDARIO ANUAL ANNUAL CALENDAR

ENERO JANUARY Reyes Magos Fiesta Mayor de Invierno	FEBRERO FEBRUARY Coso Blanco	MARZO MARCH Carnaval en PortAventura
ABRIL APRIL Sant Jordi	MAYO MAY Sabor Salou	JUNIO JUNE San Juan
JULIO JULY Mercadillos de noche Calada de les Malles	AGOSTO AUGUST Nits Daurades	SEPTIEMBRE SEPTEMBER Fiesta del Rey Jaume I Diada de Catalunya
OCTUBRE OCTOBER Salouween Fiesta Mayor del 30 de Octubre	NOVIEMBRE NOVEMBER Fiesta del Calamar Encendida de las luces de Navidad	DICIEMBRE DECEMBER Navidad en Salou

JAUME I **FREE**

SALOU

GIMCANA DIGITAL
GINCANA DIGITAL
DIGITAL GYMKHANA
GYMKHANA NUMÉRIQUE

JAUME I
PLAY →

CA ES
EN FR

gymkanaturistica.com

ALOJAMIENTO CERTIFICADO ◆◆◆◆◆
CERTIFIED ACCOMMODATION

HOTELES · HOTELS

- 1 Mansión de Lucy** ****
Av. Pere Molas, s/n
977 12 34 02
www.portaventuraworld.com
- 2 Blaumar Hotel** **** SUP
Passeig Jaume I
C. Joan Miarnau Ciurana, 4
977 35 00 48
www.blaumarhotel.com
- 3 4R Gran Regina** ****
Av. Joan Fuster, 3
977 35 35 33
www.4rhoteles.com
- 4 4R Salou Park Resort I** ****
C. Amposta, 2
977 35 18 73
www.4rhoteles.com
- 5 Alannia Salou** ****
C. Pompeu Fabra, 37
877 91 00 94
www.alanniaresorts.com
- 6 Caribe** ****
Rambla del Parc, s/n
977 35 88 00
www.portaventuraworld.com
- 7 Colorado Creek** ****
Av. de Pere Molas, s/n
977 12 34 04
www.portaventuraworld.com
- 8 El Paso** ****
Rambla del Parc, s/n
977 35 80 00
www.portaventuraworld.com
- 9 Gold River** ****
Av. Pere Molas, s/n
977 12 34 00
www.portaventuraworld.com
- 10 H10 Salauris Palace** ****
Av. Paisos Catalans, s/n
977 38 89 08
www.h10hotels.com
- 11 Medplaya Calypso** ****
C. Pompeu Fabra, 54-62
977 38 49 00
www.medplaya.com
- 12 Ponient Dorada Palace** ****
C. Camí de les Pasquales, 6
977 05 08 28
www.ponienthotels.com
- 13 Ponient Marinada** ****
C. Fra Juniper Serra, 3
977 05 08 28
www.ponienthotels.com
- 14 Ponient Pirámide Salou** ****
C. Viladomat, 9
977 05 08 28
www.ponienthotels.com
- 15 PortAventura** ****
Av. Pere Molas, s/n
977 35 85 00
www.portaventuraworld.com

- 16 Sol Costa Daurada** ****
Av. Paisos Catalans, 11
977 01 14 00
www.melia.com
- 17 4R Playa Park** ***
C. Vendrell, 1-3
977 38 09 09
www.4rhoteles.com
- 18 4R Salou Park Resort II** ***
C. Amposta, 4-6
977 38 53 53
www.4rhoteles.com

HOTELES-APARTAMENTO · HOTELS-APARTMENT

- 1 H10 Mediterranean Village** ****
C. Ginesta, 1
977 37 30 11
www.h10hotels.com
- 2 SunClub Salou** ****
C. Ginesta, 3
977 37 30 32
www.sunclubsalou.com
- 3 Cye Holiday Centre** ***
C. París, 21
977 38 86 68
www.cyeholidaycentre.com
- 4 Ponient Aparthotel Marinada** **
C. Fra Juniper Serra, 4
977 05 08 28
www.ponienthotels.com

APARTAMENTOS TURÍSTICOS · TOURIST APARTMENTS

- 1 Cye Salou**
Pl. Europa, 2
977 38 86 68
www.cyesalou.com

CAMPINGS · CAMPSITES

- 1 Camping & Resort Sangulí Salou - 1ª**
Pg. Miramar / Plaça Venus
977 38 16 41
www.sangulisalou.com

AGENCIAS DE VIAJE · TRAVEL AGENCIES

- 1 Viatges Velero**
C. Barcelona, 61
977 38 30 00
www.viajesvelero.com

SALOU

Xalet Torremar - Passeig Jaume I, 4
43840 Salou
Tel. +34 977 35 01 02
visitsalou@salou.cat

www.visitsalou.eu



CALIDAD TURÍSTICA



ES / EN

¡hola familia!

CONSEJOS DE SEGURIDAD / SAFETY TIPS

PÉRDIDA DE UN NIÑO: BRAZALETES IDENTIFICATIVOS

Pueden recogerse en las oficinas de turismo.
Escribid su nombre y un teléfono de contacto.
Es importante enseñar al niño donde dirigirse en caso de pérdida.
Llamad a la Policía: **900 30 92 12**

SEGURIDAD EN LA PLAYA

Utilizad sombreros, gafas de sol, sombrillas y protector solar.
Bebed agua frecuentemente para evitar la deshidratación.
Evitad que los niños estén expuestos al sol durante las horas de más radiación.

ESTADO DEL MAR

- Bandera verde:** Apta para bañarse.
- Bandera amarilla:** Precaución al bañarse.
- Bandera roja:** Prohibido bañarse.

LOST CHILDREN: IDENTIFICATION WRISTBANDS

Available at the Tourist Offices.
Write down a name and contact phone number.
It is important to show the child where to head for in case he/she gets lost.
Call the Police: **00 34 977 30 92 12**

SAFETY ON THE BEACH

Wear a cap, sunglasses and use beach umbrellas and sunscreen.
Drink water frequently to avoid dehydration.
Keep children out of the sun at mid-day hours.

SEA CONDITIONS

- Green Flag:** Bathing Permitted.
- Yellow Flag:** Bathing with Caution.
- Red Flag:** Bathing Forbidden.



ZONA COMERCIAL SHOPPING AREA

- ZONA CENTRE / CENTRE AREA
- ZONA LLEVANT / LLEVANT AREA
- ZONA EST / EST AREA

ESPECTÁCULO FUENTES FOUNTAIN SHOWS



- 1 FUENTE LUMINOSA
- 2 FUENTE CIBERNÉTICA
- 3 FUENTE LABERINTO



- 1 ILLUMINATED FOUNTAIN
- 2 CYBERNETIC FOUNTAIN
- 3 LABYRINTH FOUNTAIN

¡SUBE AL TREN TURÍSTICO! JUMP ON THE TOURIST TRAIN!



Para más información consulta nuestra web www.visitsalou.eu



For further information look up our website www.visitsalou.eu

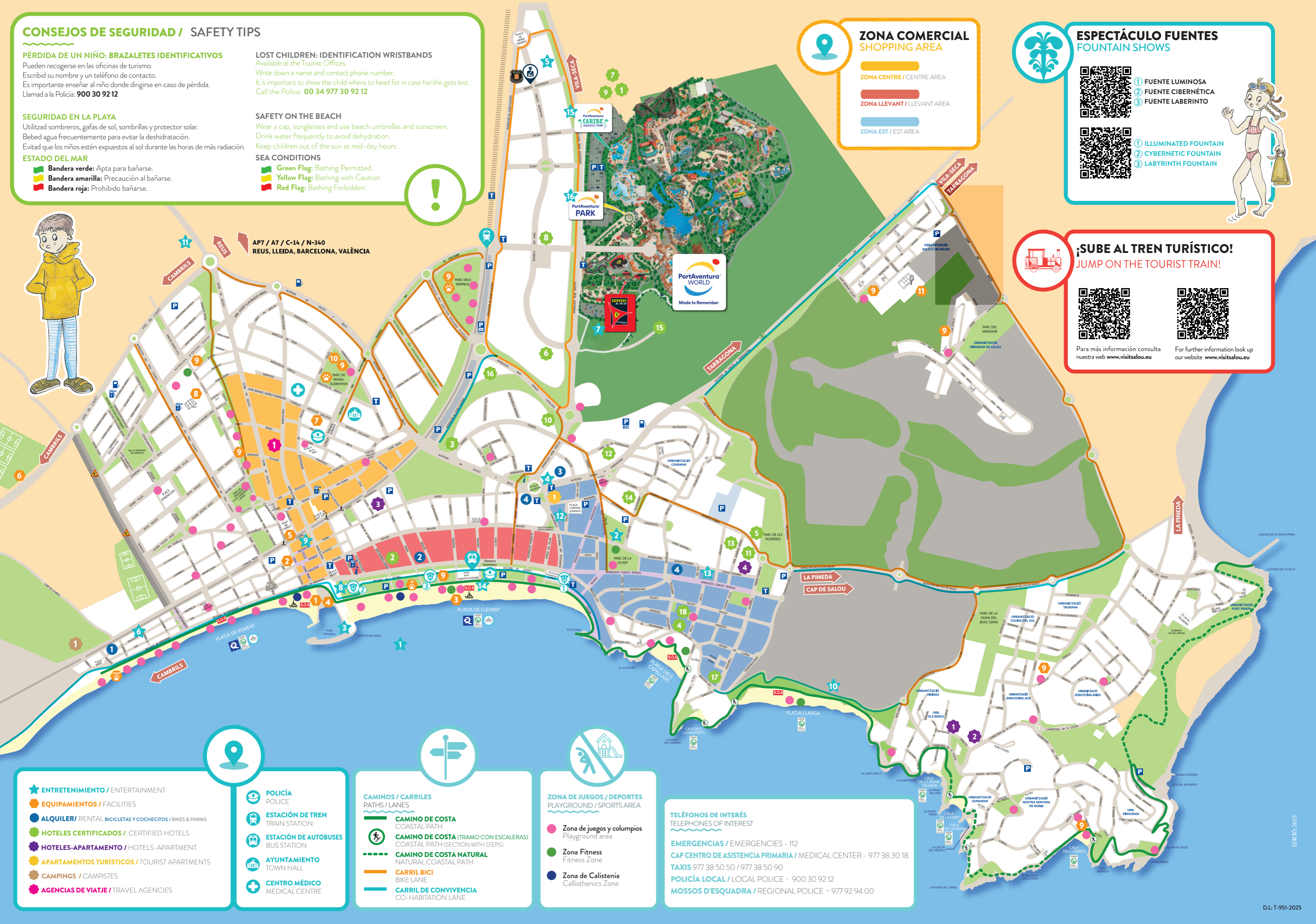

- ENTRETENIMIENTO / ENTERTAINMENT**
- EQUIPAMIENTOS / FACILITIES**
- ALQUILER/ RENTAL BICICLETAS Y COCHECITOS / BIKES & PAFMS**
- HOTELES CERTIFICADOS / CERTIFIED HOTELS**
- HOTELES-APARTAMENTO / HOTELS-APARTMENT**
- APARTAMENTOS TURÍSTICOS / TOURIST APARTMENTS**
- CAMPINGS / CAMPISTES**
- AGENCIAS DE VIATJE / TRAVEL AGENCIES**

- POLICIA POLICE**
- ESTACIÓN DE TREN TRAIN STATION**
- ESTACIÓN DE AUTOBUSES BUS STATION**
- AYUNTAMIENTO TOWN HALL**
- CENTRO MÉDICO MEDICAL CENTRE**

- ### CAMINOS / CARRILES PATHS / LANES
- CAMINO DE COSTA COASTAL PATH**
 - CAMINO DE COSTA (TRAMO CON ESCALERAS) COASTAL PATH (SECTION WITH STEPS)**
 - CAMINO DE COSTA NATURAL NATURAL COASTAL PATH**
 - CARRIL BICI BIKE LANE**
 - CARRIL DE CONVIVENCIA CO-HABITATION LANE**

- ### ZONA DE JUEGOS / DEPORTES PLAYGROUND / SPORTS AREA
- Zona de juegos y columpios Playground area
 - Zona Fitness Fitness Zone
 - Zona de Calistenia Callisthenics Zone

- ### TELÉFONOS DE INTERÉS TELEPHONES OF INTEREST
- EMERGENCIAS / EMERGENCIES - 112**
 - CAP CENTRO DE ASISTENCIA PRIMARIA / MEDICAL CENTER - 977 38 30 18**
 - TAXIS 977 38 50 50 / 977 38 50 90**
 - POLICIA LOCAL / LOCAL POLICE - 900 30 92 12**
 - MOSSOS D'ESQUADRA / REGIONAL POLICE - 977 92 94 00**