

CONSEJOS DE SEGURIDAD / SAFETY TIPS

PÉRDIDA DE UN NIÑO: BRAZALETES IDENTIFICATIVOS

Pueden recogerse en la Policía Local, en las oficinas de turismo y en salvamento y socorrismo.

Escribid su nombre y un teléfono de contacto.

Es importante enseñar al niño donde dirigirse en caso de pérdida.

Llamar a la Policía: **977 30 92 12**

SEGURIDAD EN LA PLAYA

Utilizad sombreros, gafas de sol, sombrillas y protector solar.

Bebed agua frecuentemente para evitar la deshidratación.

Evitad que los niños estén expuestos al sol durante las horas de más radiación.

ESTADO DEL MAR

- Bandera verde:** Apta para bañarse.
- Bandera amarilla:** Precaución en bañarse.
- Bandera roja:** Prohibido bañarse.

LOST CHILDREN: IDENTIFICATION WRISTBANDS

Available at the Local Police Station, Tourist Offices and rescue and lifesaving services.

Write down a name and contact phone number.

It is important to show the child where to head for in case he/she gets lost.

Call the Police: **00 34 977 30 92 12**

SAFETY ON THE BEACH

Wear a cap, sunglasses and use beach umbrellas and sunscreen.

Drink water frequently to avoid dehydration.

Keep children out of the sun at mid-day hours.

SEA CONDITIONS

- Green Flag:** Bathing Permitted.
- Yellow Flag:** Bathing with Caution.
- Red Flag:** Bathing Forbidden.



ZONA COMERCIAL

SHOPPING AREA

ZONA DE PONENT / PONENT AREA

ZONA PASEO JAUME I / JAUME I PROMENADE AREA

ZONA DE LLEVANT / LLEVANT AREA

ESPECTÁCULO DE LAS FUENTES / FOUNTAINS SHOW

1. Fuente Luminosa:
Semana anterior a Semana Santa – 30 junio:
Viernes, sábados, visperas y festivos: 22.30h
1 julio – 10 septiembre:
Todos los días: 23h
11 septiembre – 1 noviembre:
Viernes, sábados, visperas y festivos: 22h

2. Fuente Cibernética:
Semana anterior a Semana Santa – 30 junio:
Viernes, sábados, visperas y festivos: 22h
1 julio – 10 septiembre:
Todos los días: 22h
11 septiembre – 1 noviembre:
Viernes, sábados, visperas y festivos: 21h

3. Fuente Laberinto:
Semana anterior a Semana Santa – 30 junio:
Viernes, sábados, visperas y festivos: 18h-22h
1 julio – 10 septiembre:
Todos los días: 18h-24h
11 septiembre – 1 noviembre:
Viernes, sábados, visperas y festivos: 18h – 22h

1. Illuminated Fountain:
Week before Easter – 30th June:
Fridays, Saturdays, the days before bank holidays and bank holidays at 10.30 pm
1st July – 10th September:
Every day at 11 pm
11th September – 1st November:
Fridays, Saturdays, the days before bank holidays and bank holidays at 10 pm

2. Cybernetic Fountain:
Week before Easter – 30th June:
Fridays, Saturdays, the days before bank holidays and bank holidays at 10 pm
1st July – 10th September:
Every day at 10 pm
11th September – 1st November:
Fridays, Saturdays, the days before bank holidays and bank holidays at 9 pm

3. Labyrinth Fountain:
Week before Easter – 30th June:
Fridays, Saturdays, the days before bank holidays and bank holidays: 6 pm - 10 pm
1st July – 10th September:
Every day: 6 pm – midnight
11th September – 1st November:
Fridays, Saturdays, the days before bank holidays and bank holidays: 6 pm – 10 pm

ENTRETENIMIENTO / ENTERTAINMENT

- EQUIPAMIENTOS / FACILITIES
- ALQUILER / RENTAL BIBICLESTAS Y COCHECITOS / BIKES AND PRAMS
- HOTELES CERTIFICADOS / CERTIFIED HOTELS
- HOTELES-APARTAMENTO / HOTELS-APARTMENT
- APARTAMENTOS TURÍSTICOS / TOURIST APARTMENTS
- CAMPINGS / CAMPISTES
- RESTAURANTES CERTIFICADOS / CERTIFIED RESTAURANTS

POLICÍA

- POLICÍA
- ESTACIÓN DE TREN
- ESTACIÓN DE AUTOBUSES
- AYUNTAMIENTO
- CENTRO MÉDICO

CAMINOS / CARRILES

- CAMINO DE RONDA
- CAMINO DE RONDA NATURAL (NO HABILITADO)
- CARRIL BICI
- CARRIL DE CONVIVENCIA

ZONA JUEGOS / DEPORTES

- Zona de juegos y columpios
- Zona Deportiva de Playa



¡SUBE AL TREN TURÍSTICO!

Para más información pide el folleto.

JUMP ON THE TOURIST TRAIN!

For further information ask for the brochure.

- ★ **Bosc Aventura**
C. Barbastre, 15
877 05 04 44
www.boscaventurasalou.com
Disfruta del bosque en familia: tirolinas, paintball, rocódromo y minigolf.
Have fun in the forest with the whole family: ziplines, paintball, rockdrome and minigolf.
- ★ **Estación Náutica**
Paseo Jaume I, s/n
977 35 35 92 / 977 38 30 00
www.estacionnautica.info
Increíbles actividades, sensaciones y experiencias náuticas.
Amazing activities, sensations and nautical experiences.
- ★ **Creuers Costa Daurada**
Espigón del Muelle, s/n
977 36 30 90
www.creuerscostadaurada.com
Descubre la Costa Daurada a bordo de un barco o catamarán.
Discover the Costa Daurada on board a ship or catamaran.
- ★ **Drac Beach**
Plaza Europa, s/n (Ed. Royal)
977 35 24 24
www.dracbeach.com
¡Naturaleza y aventura en quad!
Nature and adventure on a quad!
- ★ **Electric Karting Salou**
C. Mercè Rodoreda, 2
977 26 94 05
www.electrikartingsalou.com
Velocidad y competición sobre un kart eléctrico.
Speed and competition on electric go-karts.
- ★ **House of Illusion**
Paseo Jaume I – Puerto
977 38 09 40
www.houseofillusion.com
Espectáculo de magia, misterio y comedia (en inglés).
Magic, mystery and comedy show (in English)
- ★ **Karting Salou**
Autovía Salou-Reus, km 2,1
977 38 53 17
www.kartingsalou.com
Velocidad y adrenalina a ras de suelo.
Speed and adrenaline rush at ground level.

- ★ **Lumine Beach Club**
C. Camí del Racó, s/n
977 12 90 70
www.lumine.com
Relax y gastronomía en un entorno natural.
Swimming pools, relax and gastronomy in a natural environment.
- ★ **Salou on Wheels**
Paseo Jaume I – Fuente Luminosa
690 87 76 17
Un tour original y divertido en segway.
An innovative and funny segway tour.
- ★ **Sirenas Mediterranean Academy**
C. Priorat, 9
634 40 34 22
www.sirenasmediterraneanacademy.com
Aprende a nadar como una sirena.
Learn how to swim like a mermaid.
- ★ **Mar Aventura Sports Park**
Playa de Llevant
www.maraventura.es
Juega y diviértete haciendo deporte en el agua.
Play and have fun practising water sport.
- ★ **Minigolf “Los Peces”**
Av. d’Andorra, 18-20
www.minigolfosalou.com
- ★ **Minigolf Salou “El Chiringuito”**
Av. Carles Buïgas, 67
977 35 14 03
Facebook: El Chiringuito Salou
Juega al minigolf con tu familia.
Play minigolf with your family.
- ★ **PortAventura World**
Av. Pere Molas, km 2
902 20 22 20
www.portaventuraworld.com
Un mundo de aventuras, emociones y experiencias familiares.
A world full of family adventures, emotions and experiences.



- 1 **Biblioteca Pública Municipal**
Municipal Public Library
- 2 **Club Infantil de Playa**
Children’s Beach Club
- 3 **Club Náutico Salou**
Yacht Club
- 4 **Complejo Deportivo Fútbol Salou**
Football Salou Sports Complex
- 5 **Cross Country**
Cross Country
- 6 **Espacio de Infancia Estació del Carrilet**
« El Carrilet » Children’s Recreation Centre
- 7 **Masia Tous-Punto de Información Juvenil**
Masia Tous – Youth Information Point
- 8 **Pabellón Municipal de Deportes**
Municipal Sports Pavilion
- 9 **Piscina Municipal**
Municipal Pool
- 10 **Pistas Polideportivas**
Multisport Areas
- 11 **Plataformas Flotantes de Playa**
Beach Floating Platforms
- 12 **Tennis Salou H2O**
Tennis Salou H2O

- 1 **Arye-5 – Amigo 24**
C. València, 110
637 11 16 44
(bicicletas y cochecitos)
(bikes and prams)
- 2 **Bike Salou**
Paseo Jaume I, 14
977 35 21 34
(bicicletas y cochecitos)
(bikes and prams)
- 3 **Drac Beach**
Plaza Europa, s/n (Ed. Royal)
977 35 24 24
(bicicletas y cochecitos)
(bikes and prams)
- 4 **Rent a Car Salou**
Av. Carles Buïgas, 67 – 1er
977 38 53 58
(bicicletas) (bikes)
- 5 **Plana**
Av. Carles Buïgas, 43
977 55 36 80
(bicicletas) (bikes)
- 6 **C. Nord, 82 (Plaza Europa)**
(bicicletas) (bikes)
- 7 **C. Ciutat de Reus, 6**
(bicicletas) (bikes)
- 8 **Plaza Europa, s/n (Ed. Murillo)**
(cochecitos) (prams)
- 9 **Av. Carles Buïgas, 14**
(cochecitos) (prams)

- 1 **Arena**
Paseo Jaume I
C. Joan Miarnau Ciurana, 4
977 38 40 00
www.arenarestaurant.com
- 2 **Burger King**
Paseo Jaume I, 21
977 35 03 75
www.burgerking.es
- 3 **C. Montblanc, 30**
977 35 44 62
www.burgerking.es
- 4 **Club Nàutic**
Puerto Deportivo
977 38 21 68
www.rcnauticsalou.com
- 5 **D’Albert**
Paseo Jaume I
Espigón del Muelle
977 38 27 67
www.dalbert.es
- 6 **La Goleta**
C. de la Gavina, 2
977 38 35 66
www.lagoletasalou.com
- 7 **La Quinta**
C. Bilbao, 10
977 35 02 80
www.restaurantelaquinta.es
- 8 **La Venus de Pepe**
C. Ciutat de Reus, 4
977 35 01 19
f [La Venus de Pepe](https://www.facebook.com/LaVenusdePepe)
- 9 **McDonald’s**
Paseo Jaume I, 22
977 35 02 00
www.mcdonalds.es

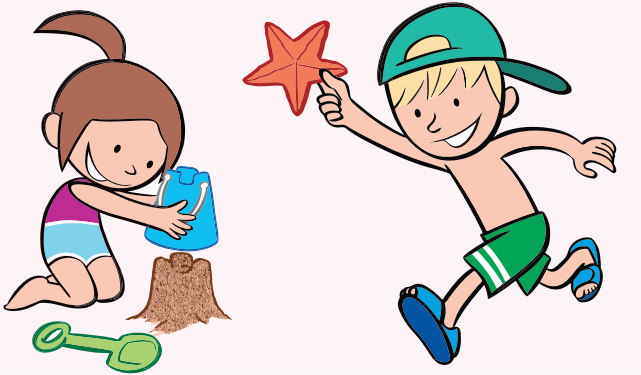



SALOU
en familia
2016



www.visitsalou.eu

f VisitSalouofficial @VisitSalou @VisitSalou

📍 **Passeig Jaume I, 4 (Xalet Torremar)**
43840 Salou (Tarragona) Tel. +34 977 35 01 02

📍 **Plaça Europa, s/n**
pmtsalou@salou.cat





ALOJAMIENTO CERTIFICADO ●●●●
CERTIFIED ACCOMMODATION

HOTELES · HOTELS

- | | | | |
|--|-------------------------|--------------|--|
| 1 Mansión de Lucy ***** | Av. Pere Molas, s/n | 977 12 34 02 | www.portaventuraworld.com |
| 2 4R Regina Gran Hotel **** | Av. Joan Fuster, 3 | 977 35 35 33 | www.4rhoteles.com |
| 3 4R Salou Park Resort I **** | C. Amposta, 2 | 977 35 18 73 | www.4rhoteles.com |
| 4 Cala Font **** | C. Les Dunes, 2 | 977 37 04 54 | www.calafonthotel.com |
| 5 Caribe **** | Rambla del Parc, s/n | 977 35 88 00 | www.portaventuraworld.com |
| 6 El Paso **** | Rambla del Parc, s/n | 977 35 80 00 | www.portaventuraworld.com |
| 7 Gold River **** | Av. Pere Molas, s/n | 977 12 34 00 | www.portaventuraworld.com |
| 8 Golden Port Salou & Spa**** | C. Pompeu Fabra, 32 | 977 38 27 09 | www.goldenhoteles.com |
| 9 H10 Salauris Palace **** | Av. Paisos Catalans, 7 | 977 38 89 08 | www.h10hotels.com |
| 10 PortAventura **** | Av. Pere Molas, s/n | 977 35 85 00 | www.portaventuraworld.com |
| 11 Sol Costa Daurada **** | Av. Paisos Catalans, 11 | 977 01 14 00 | www.solmelia.com |
| 12 Villa Romana **** | Av. Paisos Catalans, 9 | 977 35 33 38 | www.ohotels.es |
| 13 4R Playa Park *** | C. Vendrell, 1-3 | 977 38 09 09 | www.4rhoteles.com |
| 14 4R Salou Park Resort II *** | C. Amposta, 4-6 | 977 38 53 53 | www.4rhoteles.com |
| 15 Belvedere *** | C. Terrer, 7 | 977 35 20 15 | www.ohotels.es |
| 16 Calypso *** | C. Pompeu Fabra, 54-62 | 977 38 49 00 | www.medplaya.com |
| 17 Marinada *** | C. Fra Juniper Serra, 3 | 977 38 32 02 | www.hotelmarinada.cat |
| 18 Villa Dorada *** | C. Vendrell, 11 | 977 38 55 11 | www.ohotels.es |
| 19 Villamarina Club *** | C. Ciutat de Reus, 42 | 977 38 05 04 | www.hotel-villamarina.com |

HOTELES-APARTAMENTO · HOTELS-APARTMENT

- 1 **Blaumar Hotel ******
Paseo Jaume I, s/n
C. Joan Miarnau Ciurana, 4
977 35 00 48
www.blaumarhotel.com
- 2 **Dorada Palace ******
C. Camí de les Pasquales, 6
977 38 08 90
www.doradapalace.com
- 3 **Four Elements Suites ******
C. de la Torre Alta, 15
877 00 10 93
www.hotelfourelements.com
- 4 **Golden Avenida Suites ******
C. Pompeu Fabra, 26
977 38 59 29
www.goldenhoteles.com
- 5 **H10 Mediterranean Village ******
C. Ginesta, 1
977 37 30 11
www.h10hotels.com
- 6 **SunClub Salou ******
C. Ginesta, 3
977 37 30 32
www.sunclubsalou.com
- 7 **Cye Holiday Centre *****
C. Paris, 21
977 38 86 68
www.cyesalou.com
- 8 **Marinada ****
C. Fra Juniper Serra, 4
977 38 32 02
www.hotelmarinada.cat

APARTAMENTOS TURÍSTICOS · TOURIST APARTMENTS

- 1 **Cye Salou**
Plaza Europa, 2
977 38 86 68
www.cyesalou.com
- 2 **Festival Village**
Carretera de la Costa, 2
977 37 30 56
www.festivalsalou.com
- 3 **Les Dàlies**
Autovía Salou-Reus, 3
977 35 11 99
www.lesdalties.com

CAMPINGS · CAMPSITES

- 1 **Camping Resort Sangulí Salou – 1ª**
Paseo Miramar – Plaza Venus
977 38 16 41
www.sanguli.es



SALOU
en familia
2016



